İDARİ VE MALİ İŞLER DAİRESİ BAŞKANLIĞI
AÇIK İHALE YOLU İLE MAL VEYA HİZMET ALIMI İŞ AKIŞ SÜRECİ

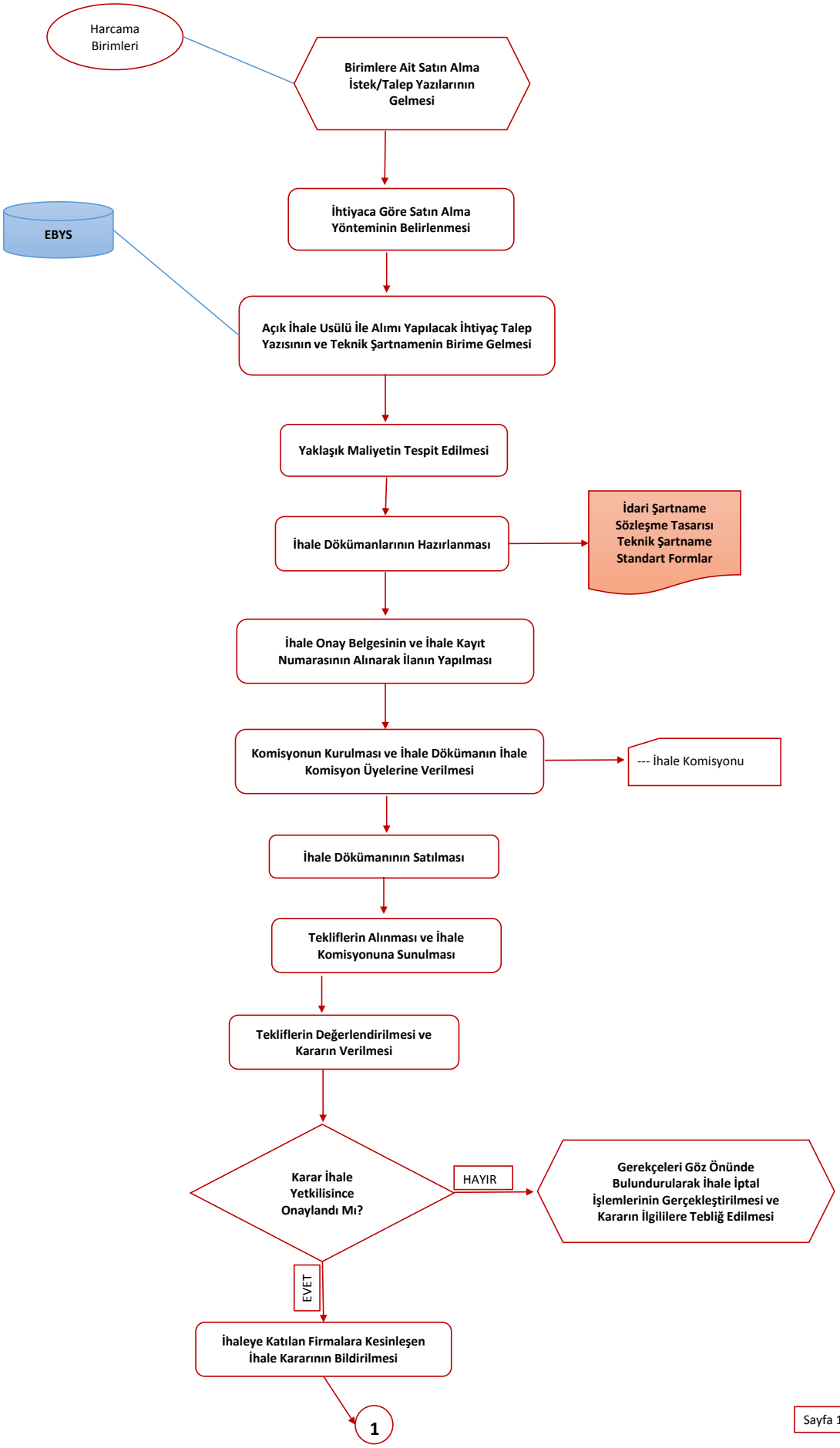

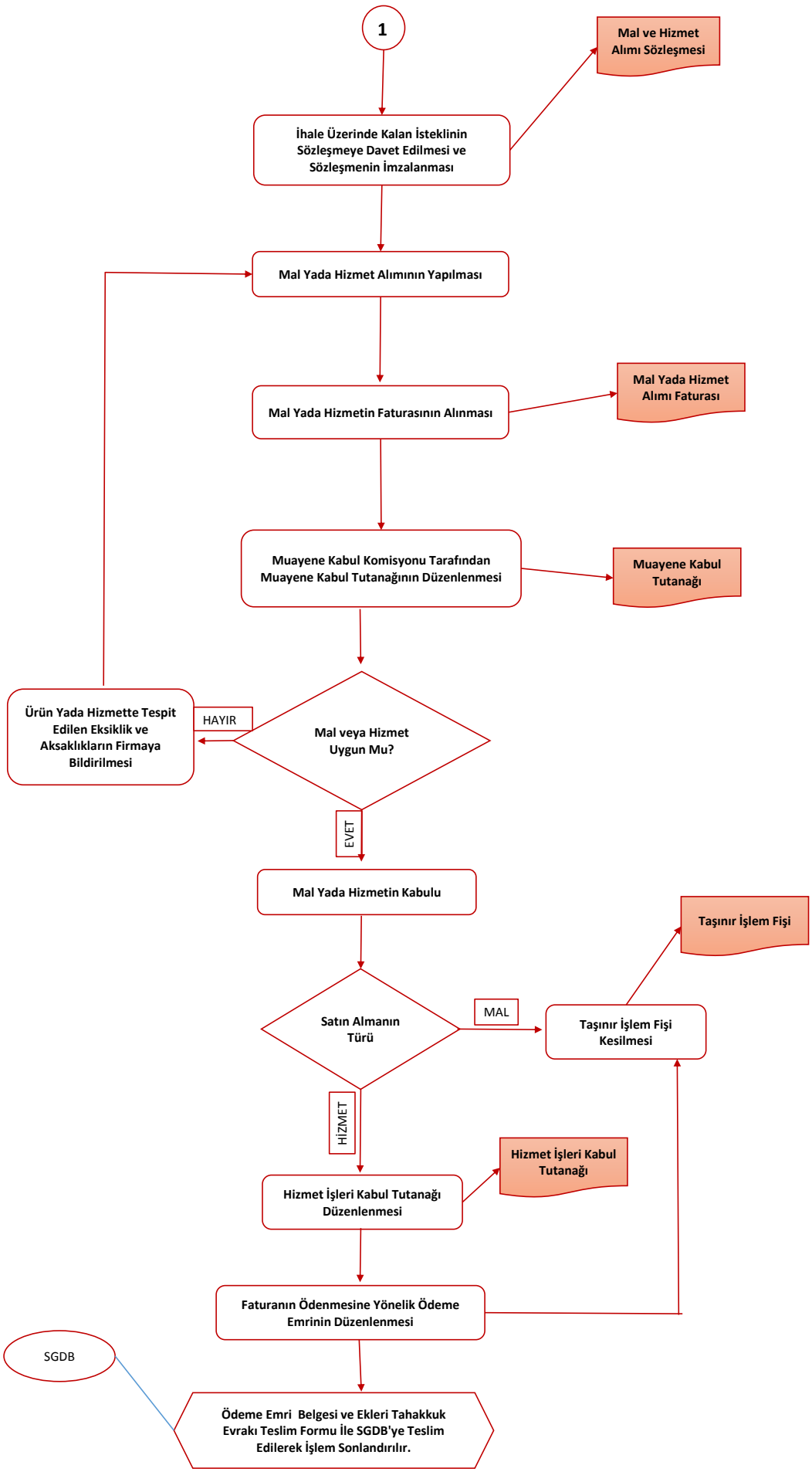
1
Mal ve Hizmet Alımı Sözleşmesi
İhale Üzerinde Kalan İsteklinin Sözleşmeye Davet Edilmesi ve Sözleşmenin İmzalanması
Mal Yada Hizmet Alımının Yapılması
Mal Yada Hizmetin Faturasının Alınması
Mal Yada Hizmet Alımı Faturası
Muayene Kabul Komisyonu Tarafından Muayene Kabul Tutanağının Düzenlenmesi
Muayene Kabul Tutanağı
Mal veya Hizmet Uygun Mu?
HAYIR
Ürün Yada Hizmette Tespit Edilen Eksiklik ve Aksaklıkların Firmaya Bildirilmesi
EVET
Mal Yada Hizmetin Kabulu
Satın Almanın Türü
MAL
Taşınır İşlem Fişi Kesilmesi
Taşınır İşlem Fişi
HİZMET
Hizmet İşleri Kabul Tutanağı Düzenlenmesi
Hizmet İşleri Kabul Tutanağı
Faturanın Ödenmesine Yönelik Ödeme Emrinin Düzenlenmesi
SGDB
Ödeme Emri Belgesi ve Ekleri Tahakkuk Evrakı Teslim Formu İle SGDB'ye Teslim Edilerek İşlem Sonlandırılır.